



RLU BUDDHACHINARAJ

โรงพยาบาลพุทธชินราช พิษณุโลก



RLU ที่ดำเนินการแล้ว

มีการปรับการส่งตรวจ แยกรายการ ให้ส่งตรวจทีละรายการ หรือส่งเป็นชุด ตามความเหมาะสม เช่น lipid

ข้อมูลการสั่ง

วันที่สั่ง 6/1/2566 เวลาสั่ง 11:05 ผู้สั่ง นพ.เกรียงศักดิ์ เจริญสุข ความเร่งด่วน คัดคำบริการเบื้องหลัง ส่งผลเข้า Mobile Messenger

ไม่ต้องการทราบผล เลขที่รับ

CHEMISTRY

| | | | | | |
|--|---|--|--|--|--|
| <input type="checkbox"/> BUN | <input type="checkbox"/> Liver Function | <input type="checkbox"/> OGTT | <input type="checkbox"/> Lactate (Syringe) | <input type="checkbox"/> Cortisol (07.00-10.00 น.) | <input type="checkbox"/> Urine Magnesium random |
| <input type="checkbox"/> Creatinine | <input type="checkbox"/> Total Protein | <input type="checkbox"/> Glucose (OGTT 1 hr.) | <input type="checkbox"/> Blood gas | <input type="checkbox"/> Cortisol (16.00-20.00 น.) | <input type="checkbox"/> Urine Magnesium 24 hrs |
| <input type="checkbox"/> Electrolyte | <input type="checkbox"/> Albumin | <input type="checkbox"/> Glucose (OGTT 2 hrs.) | <input type="checkbox"/> Ionized Calcium(Ca2+) | <input type="checkbox"/> Cortisol (1) | <input type="checkbox"/> Urine Phosphorus random |
| <input type="checkbox"/> Glucose | <input type="checkbox"/> Globulin | <input type="checkbox"/> 2 hrs Postprandial | <input type="checkbox"/> hs-Troponin I | <input type="checkbox"/> Cortisol (2) | <input type="checkbox"/> Urine Phosphorus 24 hrs |
| <input type="checkbox"/> Lipid Profile (LDL-Chol) | <input type="checkbox"/> Bilirubin (TB_DB) | <input type="checkbox"/> HbA1C | <input type="checkbox"/> NT-pro BNP (POCT) | <input type="checkbox"/> Cortisol (3) | <input type="checkbox"/> Urine Protein random |
| <input type="checkbox"/> Cholesterol | <input type="checkbox"/> Alkaline Phosphatase | <input type="checkbox"/> Glucose CSF | <input type="checkbox"/> Trop T (POCT) | <input type="checkbox"/> Microalbuminuria random | <input type="checkbox"/> Urine Protein 24 hrs. |
| <input type="checkbox"/> Triglycerides | <input type="checkbox"/> SGOT(AST) | <input type="checkbox"/> Protein CSF | <input type="checkbox"/> TFT-FT3 | <input type="checkbox"/> Microalbuminuria 24 hrs. | <input type="checkbox"/> Urine Urea random |
| <input type="checkbox"/> HDL-c | <input type="checkbox"/> SGPT(ALT) | <input type="checkbox"/> Albumin effusion | <input type="checkbox"/> TFT-FT4 | <input type="checkbox"/> Urine Amylase random | <input type="checkbox"/> Urine Urea 24 hrs. |
| <input type="checkbox"/> LDL-c(Cal.) | <input type="checkbox"/> CPK | <input type="checkbox"/> Glucose effusion | <input type="checkbox"/> TFT-TSH | <input type="checkbox"/> Urine Amylase 2 hrs. | <input type="checkbox"/> Urine uric acid random |
| <input type="checkbox"/> LDL-c_(Direct) --> สั่งเดี่ยว | <input type="checkbox"/> CK-MB | <input type="checkbox"/> Ferritin | <input type="checkbox"/> PTH | <input type="checkbox"/> Urine BUN random | <input type="checkbox"/> Urine Uric 24 hrs. |
| <input type="checkbox"/> Uric Acid | <input type="checkbox"/> LDH | | <input type="checkbox"/> Ferritin | <input type="checkbox"/> Urine BUN 24 hrs. | <input type="checkbox"/> Serum Osmolality |
| | | | | <input type="checkbox"/> Urine Osmolality | <input type="checkbox"/> Urine Osmolality |

แสดงสรุปการสั่ง Update Mode 2

Note

เตือนผลกลับมากที่ห้อง ห้องปัจจุบัน

ยกเลิกการสั่ง พิมพ์ใบสั่ง Lab \\192.168.15.112\Canon G2010 series: แบบฟอร์ม พิมพ์ใหม่

พิมพ์ Sticker

Activate Windows Go to Settings to activate Windows. \$ ต่ำใช้จ่ายอื่นๆ 6 วันติด ปิด



RLU ที่ดำเนินการแล้ว

มีระบบแจ้งเตือน ในระบบ Hosxp เมื่อมีการส่งตรวจ LAB

HOSxPLabOrderEntryForm

ส่ง Lab แบบฟอร์ม 02 - CHEMISTRY I.S. จำชื่อ 660025405 รับใบสั่ง Lab Log

ข้อมูลการสั่ง

วันที่ส่ง 6/1/2566 เวลาส่ง 10:48 ผู้ส่ง นพ.เกรียงศักดิ์ เจริญสุข ความเร่งด่วน คัดค่าบริการเบื้องหลัง ส่งผลเข้า Mobile Messenger

ไม่ต้องการทราบผล เลขที่รับ

CHEMISTRY

| | | | | |
|---|---|---|--|--|
| <input type="checkbox"/> BUN | <input type="checkbox"/> Liver Function | <input type="checkbox"/> Lactate (Syringe) | <input type="checkbox"/> Cortisol (07.00-10.00 น.) | <input type="checkbox"/> Urine Magnesium random |
| <input type="checkbox"/> Creatinine | <input type="checkbox"/> Total Protein | <input type="checkbox"/> OGTT | <input type="checkbox"/> Cortisol (16.00-20.00 น.) | <input type="checkbox"/> Urine Magnesium 24 hrs |
| <input type="checkbox"/> Electrolyte | <input type="checkbox"/> Albumin | <input type="checkbox"/> Glucose (OGTT 1 hr.) | <input type="checkbox"/> Cortisol (1) | <input type="checkbox"/> Urine Phosphorus random |
| <input type="checkbox"/> Glucose | <input type="checkbox"/> Globulin | <input type="checkbox"/> Glucose (OGTT 2 hrs.) | <input type="checkbox"/> Cortisol (2) | <input type="checkbox"/> Urine Phosphorus 24 hrs |
| <input type="checkbox"/> Lipid Profile (LDL-Chol) | <input type="checkbox"/> Bilirubin (TB_DB) | <input type="checkbox"/> Ionized Calcium(Ca2+) | <input type="checkbox"/> Cortisol (3) | <input type="checkbox"/> Urine Protein random |
| <input type="checkbox"/> Cholesterol | <input type="checkbox"/> Alkaline Phosphatase | <input type="checkbox"/> Microalbuminuria random | | <input type="checkbox"/> Urine Protein 24 hrs. |
| <input type="checkbox"/> Triglycerides | <input type="checkbox"/> SGOT(AST) | <input type="checkbox"/> Microalbuminuria 24 hrs. | | <input type="checkbox"/> Urine Urea random |
| <input type="checkbox"/> HDL-c | <input type="checkbox"/> SGPT(ALT) | <input type="checkbox"/> Urine Amylase random | | <input type="checkbox"/> Urine Urea 24 hrs. |
| <input type="checkbox"/> LDL-c(Cal.) | <input type="checkbox"/> CPK | <input type="checkbox"/> Urine Amylase 2 hrs. | | <input type="checkbox"/> Urine uric acid random |
| <input type="checkbox"/> LDL-c_(Direct) --> สั่งเดียว | <input type="checkbox"/> CK-MB | <input type="checkbox"/> TFT-TSH | | <input type="checkbox"/> Urine Uric 24 hrs. |
| <input type="checkbox"/> Uric Acid | <input type="checkbox"/> LDH | <input type="checkbox"/> Albumin effusion | | <input type="checkbox"/> Serum Osmolality |
| | | <input type="checkbox"/> Glucose effusion | | <input type="checkbox"/> Urine Osmolality |

แสดงสรุปการสั่ง Update Mode 2

Note

เตือนผลกลับมาที่ห้อง

พิมพ์ใบสั่ง Lab \\192.168.15.112\Canon G2010 series พิมพ์ใหม่

Activate Windows Go to Settings to activate Windows. \$ ค่าใช้จ่ายอื่นๆ



RLU ที่ดำเนินการแล้ว

รายการ OUT LAB มีระบบขออนุมัติส่งตรวจ 5 ขั้นตอน เมื่อส่ง OUT LAB ระบบจะ print ใบขอ

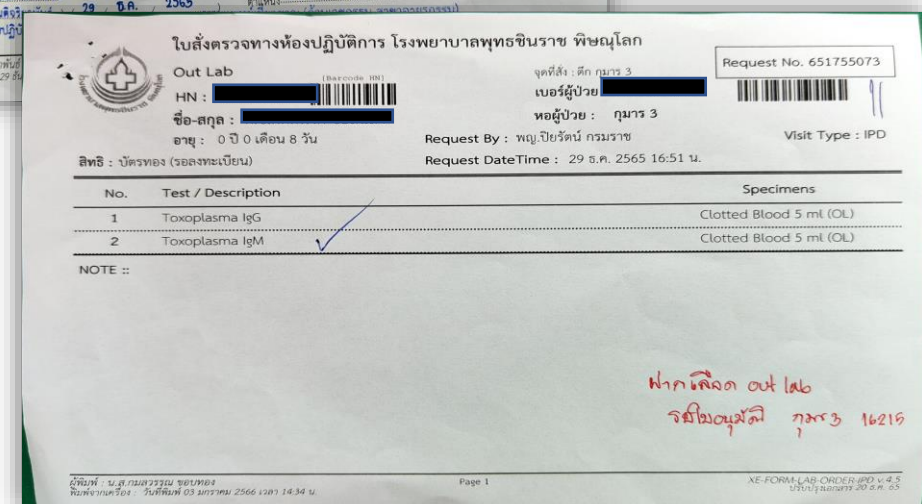
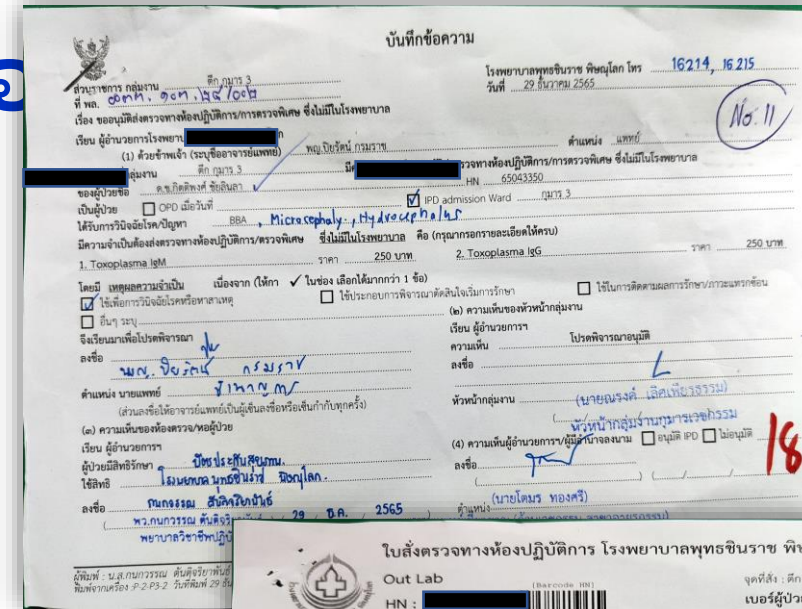
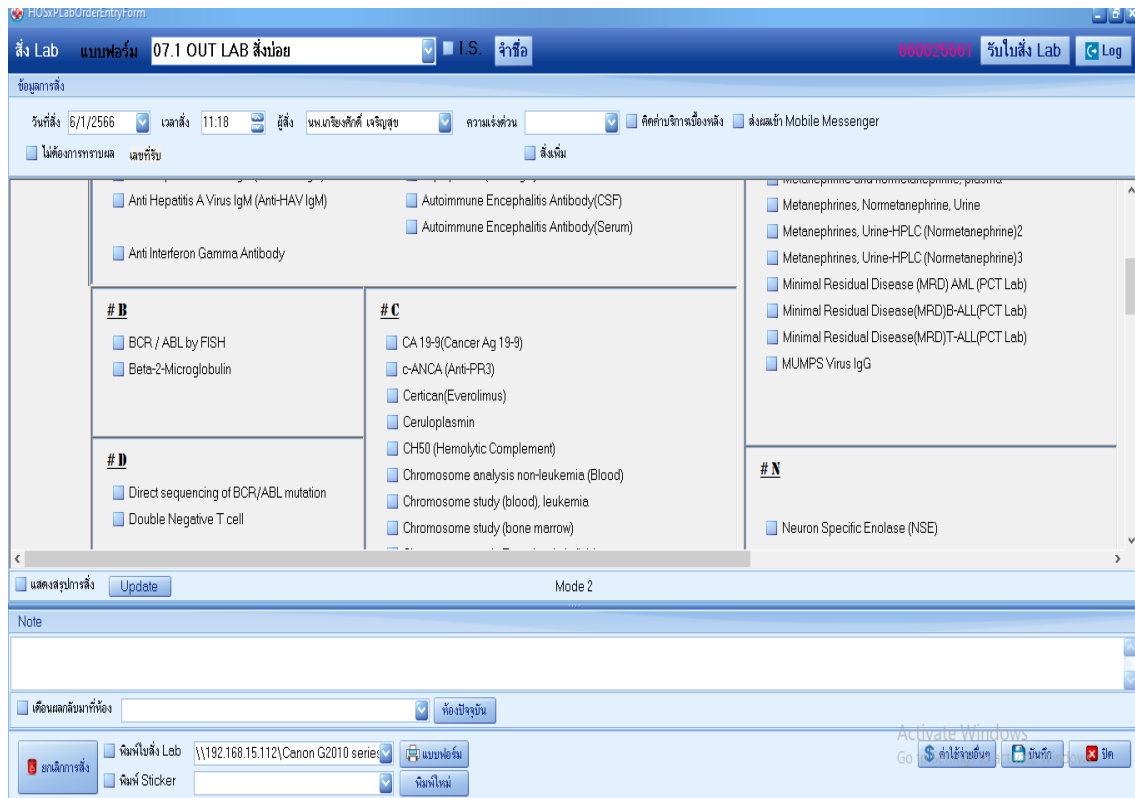

16214, 16215

No. 11

16

หากผิดพลาด out lab
จักรกฤษณ์ กฤษกร 16216



RLU ที่ดำเนินการแล้ว

- ประชุมคณะกรรมการทุกไตรมาส เพื่อสรุปปัญหาและวางแผนการดำเนินงานเพื่อปรับปรุงระบบให้ดีขึ้นและง่ายต่อการใช้งาน
- มีการ **POP UP** และ **Recheck Lab** ที่เคยตรวจมาแล้วและมีการส่งตรวจซ้ำ เช่น **Hb Typing, HLA-B*5801**
- การ **F/U Thyroid Function Test** แนะนำส่ง **FT4, TSH**
- **Procalcitonin** จะไม่รับตรวจจาก **OPD** และ **ER**
- **Out Lab** อนุมัติได้เลยจากหัวหน้ากลุ่มงาน ไม่ต้องผ่านการดำเนินงาน 5 ขั้นตอน เพื่อลดขั้นตอนความยุ่งยากและระยะเวลารอคอย



RLU ที่ดำเนินการแล้ว

- มีการจัดทำ **RLU** ที่เป็นมติร่วมกันของจังหวัดพิษณุโลก
 - โรงพยาบาลนครือข่ายของโรงพยาบาลพุทธชินราช พิษณุโลก ทุกอำเภอ
 - **Hb Typing, HLA-B*5801**
- **The First Beginning step : Kick off RLU Buddhachinaraj**

งานเปิดตัว RLU



งานเปิดตัว RLU



ประชุมคณะกรรมการ



แผนการดำเนินงาน

- “RLU GO TO” Project
 - OPD
 - ER
 - Medicine
- **RLU** สวัสดิ์ค่ะ/สวัสดิ์ครับ เพื่อรับทราบปัญหาในการทำงานและข้อเสนอแนะจากที่ซึ่งมีการส่ง **Lab** ในปริมาณมาก
- สร้างประโยคสั้น ๆ สำหรับแจ้งเตือน หรือ **pop up** ในกลุ่มต่าง ๆ เพื่อเน้นย้ำสิ่งที่ต้องการสื่อสาร



RLU สวัสดีค่ะ